

Holland Casino

De stichting draagt de statutaire naam Nationale Stichting tot Exploitatie van Casinospelen in Nederland en is gevestigd te Den Haag. De stichting treedt tevens op onder de verkorte naam Holland Casino. De organisatie is, sinds december 1975, door de Nederlandse overheid aangewezen als enige vergunninghouder tot exploitatie van casinospelen. Het doel van Holland Casino is het organiseren van een of meerdere casino's met inachtneming van de geldende wettelijke bepalingen, de op grond daarvan verleende vergunningen en de daarbij gestelde voorwaarden.

Holland Casino staat onder overheidstoezicht en wordt behandeld als een staatsdeelneming. Sinds januari 2005 zijn de beheersmatige taken ondergebracht bij het ministerie van Financiën terwijl de beleidsmatige bevoegdheden onder het ministerie van Justitie vallen. De raad van commissarissen wordt benoemd door de minister van Financiën, na overleg met de minister van Justitie.

Het adviserend en toezichhoudend orgaan namens de ministers is het College van toezicht op de kansspelen. Dit college heeft tot taak de minister van Justitie en andere betrokken departementen op hun verzoek of uit eigen beweging advies te geven met betrekking tot de uitvoering van de Wet op de kansspelen.

Holland Casino draagt de volledige nettowinst af aan de Staat, behoudens toevoegingen aan het Eigen Vermogen. Maandelijks wordt de kansspelbelasting over de opbrengst tafelspelen afgedragen, evenals BTW over de opbrengst van de speelautomaten en over een deel van de entreeontvangsten.

Introductie

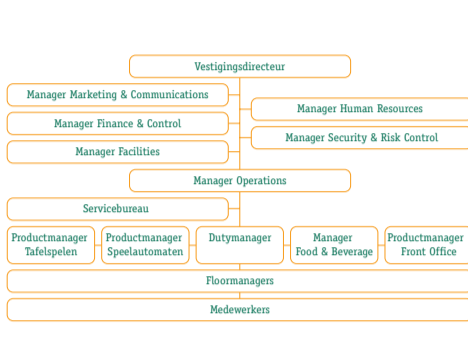
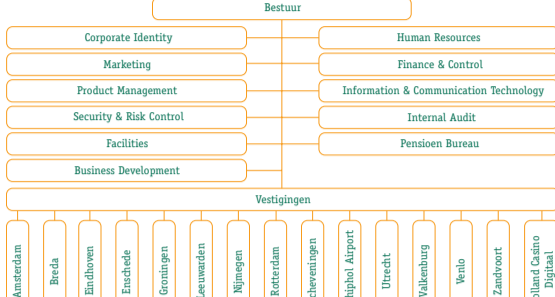

Organogram

Organisatie

Per 3 april 2007

Raad van commissarissen

mr. B. Staal, voorzitter
W.J.M. van den Dijssel
F.I.M. Houterman
drs. A. Schouwenaar
mr. W.F.C. Stevens

Bestuur

dr. ir. H.P.M. Kivits, chief executive officer
drs. W.G. Kooijman, chief financial officer

W.M. van Erve MMS, bestuurssecretaris

Vestigingsdirecteuren

M.G. Bögels, Breda
ir. L.J.M. Burgers, Amsterdam
J.H.A. Kolman, Eindhoven & Nijmegen
N. Leise, Valkenburg & Venlo
P.J.M. Michalides, Zandvoort & Schiphol Airport
J. Philippen, Rotterdam
H.B.J. in het Veld, Scheveningen

B.C.M. van Vliet, Utrecht & Enschede
ir. R. Woering, Groningen & Leeuwarden

G. Prins, Holland Casino Digitaal
M. Nubé MBA, Xperience

Stafdirecteuren

drs. R.L.W. Ancion, Human Resources
mevr. C.E.M. van Berkel MBA, Marketing
R.E.J. Berting, Facilities
R.J. Goudsmit, Business Development
R. Th.M. de Haas, Information & Communication Technology
mevr. A.C. Ho-A-Sjoe MBA, Product Management
mevr. J.A.P. van Kastel, Security & Risk Control
mevr. N.M.A.C. Lamberts RM, Corporate Identity
drs. F.P. Salverda RA, Finance & Control / Pensioenbureau

mevr. K.S.M. Hubert RA, Internal Audit

Ondernemingsraad 2006-2010

R.J.C. van der Broeck, Valkenburg, voorzitter
J.J.L.C. Roovers, Eindhoven, secretaris/
vicevoorzitter
G.J.M. Beelen, Venlo
A.P.G. Brokken, Nijmegen
F.L. Eradus, Groningen
mevr. J. Gijswijt-Giacomini, Amsterdam
J. van Hulst, Utrecht
J.C. Keereweer, Enschede
G.J.W. Mulder, Scheveningen
P.N.J. Stut RA, Hoofdkantoor
R.M. Vaske, Breda
R.P.T. Vermeulen, Leeuwarden
mevr. J.C.J. Vos-Hasert, Zandvoort & Schiphol Airport
M.P. van der Wal, Rotterdam
mevr. C. Sitton, ambtelijk secretaris or

Holland Casino chronologie

22 januari 1974	Oprichting Nationale Stichting Casinospelen
17 december 1975	Nationale Stichting Casinospelen verkrijgt vergunning tot exploitatie casinospelen
1 maart 1976	Vestiging Hoofdkantoor op Schiphol
1 oktober 1976	Opening Holland Casino in Zandvoort (Bouwes)
6 mei 1977	Opening Holland Casino in Valkenburg (Cocarde)
4 oktober 1979	Opening Holland Casino in Scheveningen (Kurhaus)
16 juli 1984	Verplaatsing Hoofdkantoor naar Hoofddorp
29 november 1985	Opening Holland Casino in Rotterdam (Hilton)
1986	Uitbreiding spelaanbod met speelautomaten
1 december 1986	Opening Holland Casino in Amsterdam (Hilton)
1 oktober 1987	Opening Holland Casino in Breda (Bijster)
16 september 1988	Heropening Holland Casino in Zandvoort (Badhuisplein)
4 november 1988	Opening Holland Casino in Groningen (Gedempte Kattendiep)
10 augustus 1989	Opening Holland Casino in Nijmegen (Waalkade)
2 november 1991	Heropening Holland Casino in Amsterdam (Lido)
13 juni 1992	Heropening Holland Casino in Rotterdam (Plaza)
13 juni 1993	Opening Holland Casino in Eindhoven (Heuvel Galerie)
1 april 1995	Opening Holland Casino op Schiphol Airport ('corridor E/F')
15 december 1995	Heropening Holland Casino in Scheveningen (Kurhausweg)
5 mei 1998	Heropening Holland Casino in Valkenburg (Cauberg)
30 september 2000	Opening Holland Casino in Utrecht (Overste den Oudenlaan)
28 juni 2002	Opening Holland Casino in Enschede (Boulevard 1945)
06 juni 2003	Heropening Holland Casino in Breda (Kloosterkazerne)
26 mei 2004	Uitbreiding Holland Casino op Schiphol Airport ('Schengen')
08 maart 2006	Opening Holland Casino in Venlo (Trade Port West)
1 december 2006	Opening Holland Casino in Leeuwarden (WTC Expo)
Medio 2007	Verwachte opening Holland Casino Digitaal

Organisatie en chronologie

Hoofdkantoor Holland Casino Hoofdweg 640, 2132 MK Hoofddorp (postadres) Postbus 355, 2130 AJ Hoofddorp Tel: (023) 565 95 65 Fax: (023) 565 95 00	Holland Casino Schiphol Airport (bezoekadres) Vertrekpassage, E/F gebied 1655, Terminal Centraal, Luchthaven Schiphol (postadres) Postbus 170, 2040 AD Zandvoort Tel: (020) 653 50 66 (locatie E/F gebied) Tel: (020) 405 95 84 (locatie Schengen) Fax: (023) 574 05 77
Holland Casino Amsterdam Max Euweplein 62, 1017 MB Amsterdam (postadres) Hirschpassage 7, 1017 MC Amsterdam Tel: (020) 521 11 11 Fax: (020) 521 11 10	Holland Casino Utrecht Overste den Oudenlaan 2, 3527 KW Utrecht (postadres) Postbus 170, 3503 RJ Utrecht Tel: (030) 750 47 50 Fax: (030) 750 47 00
Holland Casino Breda Kloosterplein 20, 4811 GP Breda (postadres) Postbus 2204, 4800 CE Breda Tel: (076) 525 11 00 Fax: (076) 522 50 29	Holland Casino Valkenburg Kuurpark Cauberg 28, 6301 BT Valkenburg a/d Geul (postadres) Postbus 807, 6300 AV Valkenburg a/d Geul Tel: (043) 609 96 00 Fax: (043) 609 96 99
Holland Casino Eindhoven Heuvel Galerie 134, 5611 DK Eindhoven (postadres) Postbus 6074, 5600 HB Eindhoven Tel: (040) 235 73 57 Fax: (040) 235 73 60	Holland Casino Venlo Trade Port West, Magalhaesweg 4, 5928 LN Venlo (postadres) Postbus 3312, 5902 RH Venlo Tel: (077) 750 26 00 Fax: (077) 750 26 99
Holland Casino Enschede Boulevard 1945 nr. 105, 7511 AM Enschede (postadres) Postbus 777, 7500 AT Enschede Tel: (053) 750 27 50 Fax: (053) 750 20 00	
Holland Casino Groningen Gedempte Kattendiep 150, 9711 PV Groningen Tel: (050) 317 23 17 Fax: (050) 317 23 00	Holland Casino Zandvoort Badhuisplein 7, 2042 JB Zandvoort (postadres) Postbus 170, 2040 AD Zandvoort Tel: (023) 574 05 74 Fax: (023) 574 05 77
Holland Casino Leeuwarden Heliconweg 56, 8914 AT Leeuwarden Tel: (058) 750 22 22 Fax: (058) 750 22 99	Holland Casino Digitaal www.hollandcasino.nl
Holland Casino Nijmegen Waalkade 68, 6511 XP Nijmegen (postadres) Postbus 6520, 6503 GA Nijmegen Tel: (024) 381 63 81 Fax: (024) 381 62 09	College van toezicht op de kansspelen Lange Voorhout 86, 2514 EJ Den Haag Tel: (070) 361 44 22 Fax: (070) 361 43 56 www.toezichtkansspelen.nl
Holland Casino Rotterdam Plaza-Complex, Weena 624, 3012 CN Rotterdam (postadres) Postbus 2540, 3000 CM Rotterdam Tel: (010) 206 82 06 Fax: (010) 206 85 00	Verispect B.V. (Nederlands Meetinstituut) Postbus 6654, 2600 AR Delft Tel: (015) 269 15 00 Fax: (015) 261 29 71 www.verispect.nl
Holland Casino Scheveningen Kurhausweg 1, 2587 RT Den Haag (postadres) Postbus 84510, 2508 AM Den Haag Tel: (070) 306 77 77 Fax: (070) 306 78 88	NMi Certin (Nederlands Meetinstituut) Hugo de Grootplein 1, 3314 EG Dordrecht (postadres) Postbus 2934, 3300 AJ Dordrecht Telefoon: (078) 633 23 32 Fax: (078) 633 23 09 www.nmi.nl

Adressen

Aantal speeltafels en soorten tafelspelen

per 31 december 2006

	Roulette	Black Jack	Punto Banco	Caribbean Stud	Poker	Overige spelen	Totaal
Amsterdam	21	19	7	4	4	2	57
Breda	15	12	3	3	3	3	39
Eindhoven	10	8	1	3	1	1	24
Enschede	11	9	1	2	2	2	27
Groningen	8	8	1	2	1	1	21
Leeuwarden	4	6	0	1	1	1	13
Nijmegen	11	9	1	2	2	1	26
Rotterdam	18	19	5	7	3	2	54
Scheveningen	13	14	3	3	3	3	39
Schiphol Airport	2	3	0	0	0	0	5
Utrecht	13	17	6	3	3	2	44
Valkenburg	13	10	1	3	2	1	30
Venlo	10	8	1	2	2	1	24
Zandvoort	7	5	1	2	2	0	17
Holland Casino	156	147	31	37	29	20	420

Aan speeltafels gekoppelde Multi Roulettes: 510

Aantallen en soorten speelautomaten

per 31 december 2006

	Traditionele Rollen	Video Rollen	Social	Mega Jackpot	Poker	Bingo	Roulette	Overige	Totaal
Amsterdam	112	462	32	12	26	77	22	3	746
Breda	144	397	10	12	35	86	19	0	703
Eindhoven	41	328	0	10	29	34	4	0	446
Enschede	97	372	0	12	22	30	25	0	558
Groningen	36	309	10	12	20	45	3	0	435
Leeuwarden	17	197	0	8	8	22	5	0	257
Nijmegen	65	333	22	12	14	46	5	0	497
Rotterdam	109	423	10	12	18	112	16	0	700
Scheveningen	76	399	10	12	30	80	7	0	614
Schiphol Airport	60	42	0	0	8	3	0	0	113
Utrecht	80	536	12	11	14	63	14	0	730
Valkenburg	31	316	22	12	20	85	0	0	486
Venlo	78	342	22	18	34	40	0	0	534
Zandvoort	24	183	0	12	5	54	0	0	278
Holland Casino	970	4.639	150	155	283	777	120	3	7.097

Overzicht spelaanbod

Amsterdam
Breda
Eindhoven
Enschede
Groningen
Leeuwarden
Nijmegen
Rotterdam
Scheveningen
Schiphol Airport
Utrecht
Valkenburg
Venlo
Zandvoort

www.hollandcasino.nl

Hoofdkantoor, Afd. Corporate Identity
Postbus 355, 2130 AJ Hoofddorp



Medewerkers

Medewerkers ultimo jaar

	2006	2005
Aantal medewerkers (excl. stand-by medewerkers en stagiaires)	4.714	4.435
Op basis van volledige dagtaak (fte)	3.686	3.495

Medewerkersbezetting (in fte)

Amsterdam	439	457
Breda	339	338
Eindhoven	210	217
Enschede	168	165
Groningen	193	195
Leeuwarden	79	0
Nijmegen	240	257
Rotterdam	428	435
Scheveningen	379	351
Utrecht	287	270
Valkenburg	286	298
Venlo	162	39
Zandvoort/Schiphol Airport	232	237
ICT	80	81
Hoofdkantoor	164	155

Totaal Holland Casino	3.686	3.495
------------------------------	--------------	--------------

	2006	2005
Volttijd- en deeltijdmedewerkers (in % van totaal)		
Volttijd	47,69	48,46
Deeltijd	52,31	51,54

	2006	2005
Leeftijdsopbouw (in % van totaal)		
Jonger dan 30 jaar	22,66	21,51
30-39 jaar	37,10	39,30
40-49 jaar	30,31	30,17
50 jaar en ouder	9,93	9,02

	2006	2005
Verloop medewerkers (in % van totaal) van gemiddeld medewerkersbestand (incl. stand-by medewerkers en stagiaires)	11,72	14,01

	2006	2005
Ziekteverzuim (in % van totaal)		
Gemiddeld	3,85	4,83
Exclusief zwangerschapsverlof	3,40	4,27
Instroom 2e ziektejaar	0,46	0,22
WIA-instroom	0,05	-

Gemiddelde kosten bedrijfsgezondheidszorg/medewerker 2006 (fte) € 483

Belangrijke gegevens

Brutobaten per casino

in miljoenen euro

	2006	2005
Amsterdam	105,6	103,1
Breda	68,3	67,0
Eindhoven	42,9	45,5
Enschede	34,6	31,3
Groningen	38,0	39,2
Leeuwarden	1,6	-
Nijmegen	48,3	51,0
Rotterdam	98,0	95,0
Scheveningen	73,6	70,5
Schiphol Airport	10,0	11,0
Utrecht	74,1	71,8
Valkenburg	58,2	60,5
Venlo	32,9	-
Zandvoort	33,3	32,6
International/ICT	2,1	2,0

Holland Casino	721,5	680,5
-----------------------	--------------	--------------

Aantal bezoeken per casino

afgerond op duizenden

	2006	2005
Amsterdam	951	902
Breda	615	603
Eindhoven	451	461
Enschede	375	328
Groningen	351	347
Leeuwarden	21	-
Nijmegen	483	477
Rotterdam	902	874
Scheveningen	836	799
Schiphol Airport	185	235
Utrecht	611	576
Valkenburg	550	546
Venlo	277	-
Zandvoort	323	301

Holland Casino	6.931	6.449
-----------------------	--------------	--------------

Verhoudingsgetallen

	2006	2005
Besteding per bezoek in euro	104	106
Tronc in % spelresultaat	15	15

Relatieve bijdrage per vestiging aan het resultaat

in procenten

	2006	2005
Amsterdam	16	16
Breda	9	9
Eindhoven	6	7
Enschede	3	2
Groningen	5	6
Leeuwarden (excl. aanloopkosten)	0	0
Nijmegen	6	7
Rotterdam	17	17
Scheveningen	9	8
Schiphol Airport	1	1
Utrecht	14	14
Valkenburg	8	9
Venlo (excl. aanloopkosten)	3	0
Zandvoort	3	4

Holland Casino	100	100
-----------------------	------------	------------

Balans / Rekening van baten en lasten

Balans

in miljoenen euro

	2006	2005
Eigen Vermogen	51,5	47,6
Balanstotaal	306,0	272,9
Investeringen in materiële vaste activa in het jaar	69,2	37,4
Kasstroom uit operationele activiteiten	179,4	178,4

Rekening van baten en lasten

in miljoenen euro

Baten	2006	2005	Lasten	2006	2005
Opbrengst tafelspelen	288,6	273,6	Salarissen	199,1	190,5
Opbrengst speelautomaten	354,9	331,7	Vrijval WA0-voorziening	-0,5	-0,4
Tronc opbrengst / Tips	44,0	43,3	Sociale lasten	21,1	18,6
Entree ontvangsten	2,0	2,1	Pensioenlasten	37,1	28,1

Horeca opbrengsten	25,5	24,1	Ind. personeelskosten	19,3	16,4
Overige opbrengsten	6,5	5,7	Kosten jubileumuitkeringen	0,3	3,3
			Huisvesting	27,7	25,5

Brutobaten	721,5	680,5	Bedrijfskosten	66,7	55,5
-------------------	--------------	--------------	----------------	------	------

Belastingen			Marketing	28,2	29,2
--------------------	--	--	-----------	------	------

Kansspelbelasting	117,9	91,2	Bijdr. Gem. activiteiten	2,8	2,6
-------------------	-------	------	--------------------------	-----	-----

BTW speelautomaten en entree	56,9	53,2	Afschrijvingen	47,8	46,7
------------------------------	------	------	----------------	------	------

Buitenlandse belasting	-0,4	-1,1	Interest	5,2	5,9
------------------------	------	------	----------	-----	-----

			Aanloopkosten	5,6	1,0
--	--	--	---------------	-----	-----

			Overige baten en lasten	-2,6	-0,1
--	--	--	-------------------------	------	------

Totaal belastingen	174,4	143,3	Totaal lasten	457,8	422,8
---------------------------	--------------	--------------	----------------------	--------------	--------------

Nettobaten	547,1	537,2	Nettobedrijfsresultaat	89,3	114,4
-------------------	--------------	--------------	-------------------------------	-------------	--------------

Mission Statement

Mission Statement van Holland Casino

Holland Casino heeft ambitie. De ambitie om een toonaangevend casinobedrijf in Europese context te worden. Daar geloven we in. We geloven ook dat dat alleen gerealiseerd kan worden als we iedere dag, met elkaar, betekenis en inhoud geven aan ons Mission Statement:

Wij brengen Spel & Glamour met Plezier!

Onze missie en onze gasten Wij brengen spel en glamour met plezier. Dat doen we voor onze gasten.

In onze casino's draait het natuurlijk om het spel. Maar wij brengen dit met passie en plezier. Door ons spel, onze draait op een veilige manier aan. Onze gasten verwachten dat ook van ons. Daarnaast beseffen we dat we bepaalde verantwoordelijkheden hebben en daar handelen we ook naar. Door middel van ons preventiebeleid beperken we de risico's van het spel.

Onze missie en onze samenleving Wij zijn een bijzonder bedrijf dat midden in de samenleving staat. Holland Casino is er voor iedereen. Wij brengen het spel op een professionele en integere manier.

En we bieden het spel op een veilige manier aan. Onze gasten verwachten dat ook van ons. Daarnaast beseffen we dat we bepaalde verantwoordelijkheden hebben en daar handelen we ook naar. Door middel van ons preventiebeleid beperken we de risico's van het spel.

Onze missie en onze toekomst Wij zijn een eigentijds bedrijf. Continu bezig om ons te ontwikkelen en om onze gasten optimale kwaliteit te bieden. We investeren in onze medewerkers, in onze producten en in onze casino's. We willen onze gasten te bieden. We investeren in het gebied van kennis en uitgaan bieden. Zo houden we ons bedrijf stabiel en gezond. En zijn we goed voorbereid op de toekomst.

Holland Casino is een bijzonder bedrijf, met bijzondere mensen, dat een bijzondere beleving creëert. Een bedrijf om trots op te zijn.

Onze missie en onze collega's Wij vinden het leuk om in een wereld van spel en glamour te werken. Samen willen we van Holland Casino een plek maken waar iedereen met plezier werkt. Waar iedereen goed tot zijn recht komt. En waar iedereen oprecht betrokken is. Want alleen samen kunnen we onze gasten tot zijn recht brengen. Holland Casino, dat zijn wij.

Feiten en Cijfers over het jaar 2006

